

RESUMEN TODA LA CIUDAD

M30

Nº INCIDENCIAS: 16

INCIDENCIAS DESTACABLES: 3

06:15 - 31,700 calzada 2 – Accidente múltiple. 2 carriles izquierdos cortados

06:58 - 31,400 calzada 1 – Accidente. Carril izquierdo cortado

07:03 - 32,000 calzada 2 – Accidente.

Otros incidentes menores entre 07:00 y 09:00 han afectado en diversos puntos.

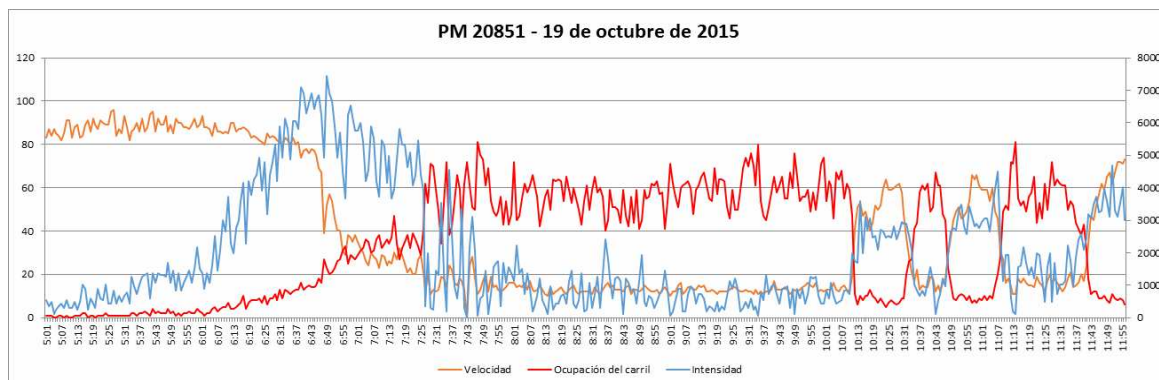

ZONA 1

Nº INCIDENCIAS: 1

MEDIA DE INCIDENCIAS:

INCIDENCIAS DESTACABLES:

07:00 – Accidente. Túnel República Argentina, sentido Joaquín Costa. Carril derecho cortado.

TRAMOS CON INTENSIDADES SUPERIORES A LA MEDIA:

Cuatro Caminos – República Argentina

ZONA 2

Nº INCIDENCIAS: 0 MEDIA DE INCIDENCIAS:

INCIDENCIAS DESTACABLES:

Ninguna

TRAMOS CON INTENSIDADES SUPERIORES A LA MEDIA:

7:15 – 11:16 - Pº Sta. María de la cabeza. Sentido entrada. Retenciones

07:20 – 08:43 – Marqués de Vadillo. Incorporación a M30. Retenciones

ZONA 3

Nº INCIDENCIAS: 4 MEDIA DE INCIDENCIAS:

INCIDENCIAS DESTACABLES:

09:11 – 10:00 - Vehículo averiado en salida de rotonda M-11 – Conde Mayalde dirección A1

TRAMOS CON INTENSIDADES SUPERIORES A LA MEDIA:

07:30 Fuente Carrantona - García Tapia. Retenciones.

08:15 – 10:00 - Alcalá -25 Septiembre- Retenciones por entrada de colegio, policía regula tráfico hasta 09:15

08:30 – 10:10 Rotonda Las Tablas – A1. Retenciones.

RESUMEN INCIDENTES PRINCIPALES MADRID CALLE 30

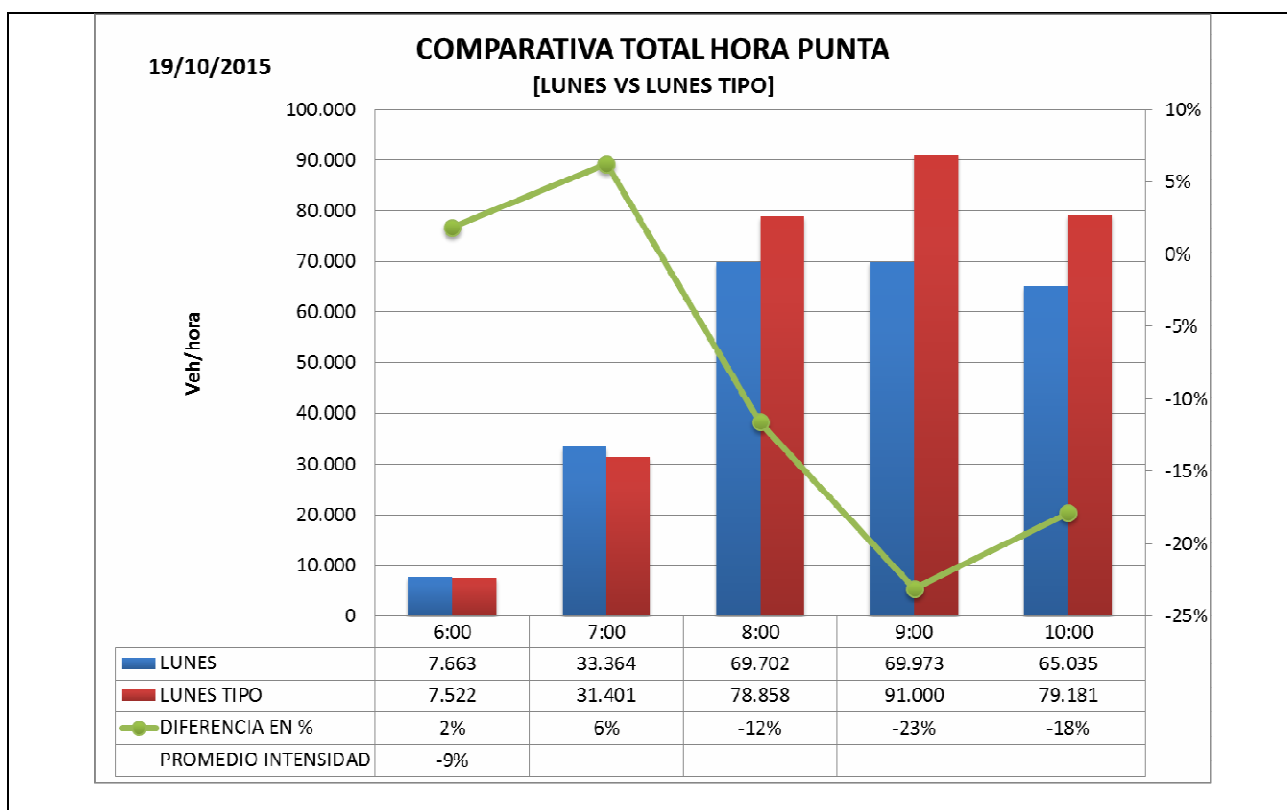

El gráfico de intensidades muestra una disminución a partir de las 8:00, que indica un aumento de la circulación con respecto a un lunes tipo (la intensidad se define como el número de vehículos que pasa por una sección de calzada en un intervalo de tiempo). Se puede observar como a partir de las 8 se produce una disminución debido a que los vehículos circulan más lentos como efecto de la congestión, y por tanto, en el mismo tiempo, pasa un menor número de ellos.

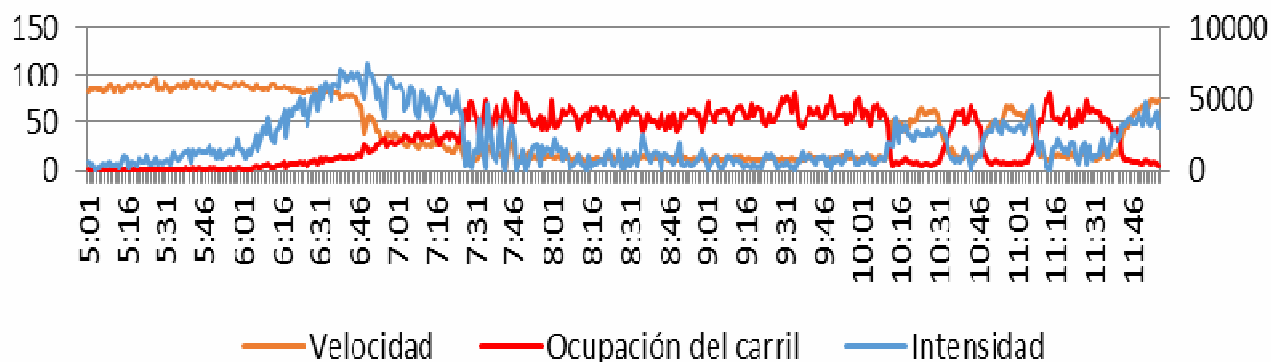

PM 20851 - 19 de octubre de 2015





a. INCIDENCIAS A DESTACAR

06:15	<p>Motivo: Accidente.</p> <p>Calzada: Exterior.</p> <p>PK.: 31+700, en la zona de Manoteras.</p> <p>Corte: Carriles izquierdos.</p> <p>Señalización CPMV: 20061-40001-43201</p> <p>Afección al tráfico: .Afecta hora punta. Se envía SMS.</p>
	

	Afecta hora punta en acceso desde M-11. Afectando a su vez a las Glorieta de Arturo Soria-Conde Mayalde. Damos alternativa M-30 Sur, ya que Arturo Soria está afectado.
	Afecta hora punta en acceso desde A-1. Afectando a su vez a la Glorieta de las Tablas.
7:58	Se levanta el corte del carril central. Se mantiene carril izquierdo.
09:01	Fin de la incidencia y señalización.

6:58	Motivo: Accidente. Calzada: Interior.

	<p>PK.: 31+400, en la zona de Nudo Norte.</p> <p>Corte: Carril izquierdo.</p> <p>Señalización CPMV: 13042-12951-43051-33152-33151</p> <p>Afección al tráfico: Afecta hora punta. Se envía SMS..</p>
	
	<p>Afecta el acceso desde M-607. Damos alternativa Herrera Oria->M-40</p>
	
	<p>Afecta al acceso desde Avenida de la Ilustración hasta Nudo M-40. Damos alternativa M-40, Calle Cantalejo.</p>

		
	Afecta al acceso desde Paseo de la Castellana. Damos alternativa M-607 ->M-40	
		
08:48	Fin de la incidencia y señalización.	

07:03	<p>Motivo: Accidente.</p> <p>Calzada: Exterior.</p> <p>PK.: 32+000, en la zona de Nudo Manoteras.</p> <p>Corte: Ocupado arcén izquierdo ramal de salida M-607.</p> <p>Señalización CPMV: 20061-20242-20351</p> <p>Afección al tráfico: Afecta hora punta. Se envía SMS.</p>

	<div> <div>124 M-30 PK 0.0 C</div>  <div>19/10/2016 07:06:34</div> </div> <div> <div>124 M-30 PK 0.0 C</div>  <div>19/10/2016 07:01:30</div> </div>
	<p>Afecta a la hora punta en calzada exterior de M-30</p>
	<div> <div>85 ALCALA - M-30 P.K.6.0 D</div>  <div>19/10/2016 07:06:33</div> </div> <div> <div>155 ANTORCHA NORTE C</div>  <div>19/10/2016 07:06:10</div> </div>
<p>8:03</p>	<p>Fin de la incidencia y señalización.</p>

<p>07:19</p>	<p>Motivo: Vehículo averiado.</p> <p>Calzada: Exterior lateral.</p> <p>PK.: 08+800, en la zona de Avenida del Mediterráneo.</p> <p>Corte: Carril derecho.</p> <p>Señalización CPMV: 20962</p> <p>Afección al tráfico: .Afecta hora punta.</p>
--------------	-----------------------------------------------------------------------------------------------------------------------------------------------------------------------------------------------------------------------------------------------------------------------------------------

	
11:56	Fin de la incidencia y señalización.

07:59	<p>Motivo: Vehículo averiado.</p> <p>Calzada: Exterior.</p> <p>PK.: 23+000, en la zona de Nudo M-40.</p> <p>Corte: Ramal de salida A-6.</p> <p>Señalización CPMV: 22471-22701</p> <p>Afección al tráfico: .Afecta hora punta.</p>
	

09:58	Fin de la incidencia y señalización.
-------	--------------------------------------

08:43	<p>Motivo: Vehículo averiado.</p> <p>Calzada: Exterior.</p> <p>PK.: 1+600, en la zona de Nudo Paloma.</p> <p>Corte: Carril izquierdo.</p> <p>Señalización CPMV: 20241-20242</p> <p>Afección al tráfico: .Afecta hora punta.</p>
	
09:58	Fin de la incidencia y señalización.